

En Keralty **cuidamos de ti**

Uso adecuado y racional de **EPP**

En esta guía conocerás cuáles son los **Elementos de Protección Personal** que debes usar para cuidar de ti de acuerdo con el rol que desempeñas cuidando de otros.



Ten en cuenta las siguientes recomendaciones para el **uso adecuado de los EPP** en el contexto de COVID-19 según el escenario donde ejerces tu tarea, tipo de actividad, personal y pacientes a los que atiendes.

En Keralty **cuidamos de ti**
Uso adecuado y racional de **EPP**



En Keralty **cuidamos de ti**

Uso adecuado y racional de **EPP**

Capítulo 1

SERVICIOS DE URGENCIAS,
HOSPITALIZACIÓN Y CIRUGÍA

Escenario: Urgencias, Hospitalización, Unidades de Cuidado Intensivo, Salas de Cirugía

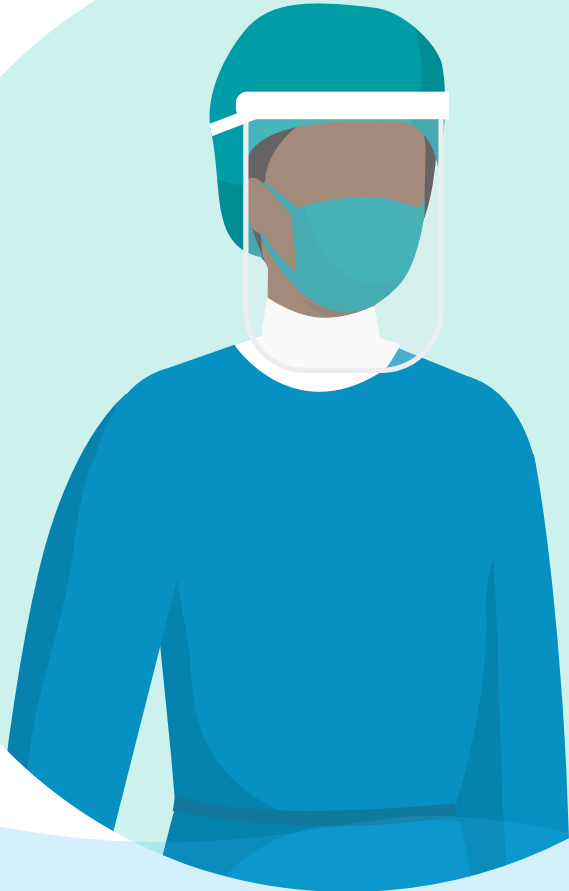

Personal o pacientes objetivos:
Trabajadores de la salud.

Tipo de EPP:



Mascarilla convencional



Visor, careta o monogafas



Bata manga larga antifluido



Guantes no estériles



Vestido quirúrgico debajo de la bata, se quita al final del turno
Opcional: gorro

Actividad: Contacto directo con pacientes con COVID-19 en procedimientos que no generan aerosoles.

Escenario: Areas de procedimientos quirúrgicos en urgencias, Unidades de Cuidado Intensivo, Salas de Cirugía y Salas de parto.

Personal o pacientes objetivos:

Trabajadores de la salud.

Tipo de EPP:

Respirador N95 o mascarilla de alta eficiencia



Visor, careta o monogafas



Bata manga larga antifluído



Guantes no estériles



Vestido quirúrgico debajo de la bata, se quita al final del turno

Opcional: gorro





Escenario: Areas de procedimientos quirúrgicos en urgencias, Unidades de Cuidado Intensivo, Salas de Cirugía y Salas de parto.

Personal o pacientes objetivos:

Trabajadores de la salud.

Tipo de EPP:



Respirador N95 o mascarilla de alta eficiencia



Visor, careta o monogafas



Bata manga larga antifluido



Guantes no estériles



Gorro



Polainas

Actividad: Contacto directo con pacientes con COVID-19 en procedimientos que no generan aerosoles.

Escenario: Urgencias, Hospitalización,
Unidades de Cuidado Intensivo, Salas de Cirugía

Personal o pacientes objetivos:

Personal de limpieza

Tipo de EPP:

Mascarilla convencional



Bata manga larga antifluido



Guantes de caucho para tareas pesadas



Monogafas de protección personal
para material orgánico o químico



Botas o zapatos de trabajo cerrados



Escenario: Urgencias, Hospitalización, Unidades de Cuidado Intensivo, Salas de Cirugía

Personal o pacientes objetivos:
Acompañante permanente

Tipo de EPP:



Mascarilla convencional



Bata manga larga



Guantes

Actividad: Entrar a la habitación o sala de observación de pacientes con COVID-19.

escenario: Urgencias, Hospitalización, Unidades de Cuidado Intensivo, Salas de Cirugía

Personal o pacientes objetivos:
Paciente probable o confirmado COVID-19

Tipo de EPP:

Mascarilla convencional
(a menos que no sea tolerada)



Actividad: Cualquiera



Otras áreas de tránsito de pacientes (por ejemplo, servicios, pasillos)



Personal o pacientes objetivos:

Todo el personal, incluyendo trabajadores de la salud

Tipo de EPP:



Mascarilla convencional

Actividad: Cualquier actividad que no implica contacto a menos de 2m con pacientes COVID-19

Escenario: Triage

Personal o pacientes objetivos:
Trabajadores de la salud.

Tipo de EPP:
Mantener una distancia de al menos 1 metro

Mascarilla convencional



Actividad: Examen preliminar que no implica contacto directo

Escenario: Triage



Personal o pacientes objetivos:
Pacientes con síntomas respiratorios

Tipo de EPP:

Mantener una distancia de al menos 1 metro



Entregar mascarilla convencional al paciente





Actividad: Cualquiera

Escenario: Laboratorio



Personal o pacientes objetivos:
Personal de laboratorio

Tipo de EPP:

-  Mascarilla convencional
-  Bata manga larga antifluido
-  Guantes no estériles
-  Protección ocular (si hay riesgo de salpicadura)

Actividad: Manipulación de muestras respiratorias

Escenario: Áreas administrativas

Personal o pacientes objetivos:

Todo el personal, incluyendo trabajadores de la salud

Tipo de EPP:

Mascarilla convencional



En lo posible, separación con
ventanilla de vidrio o similar



Actividad: Tareas administrativas que implican riesgo de contacto a menos de 2m con pacientes sospechosos de COVID-19

Escenario: Áreas administrativas



Personal o pacientes objetivos:

Todo el personal, incluyendo trabajadores de la salud

Tipo de EPP:



Mascarilla convencional

Actividad: Tareas administrativas que no implican contacto con pacientes COVID-19