



Informe Global COVID 19 Keralty

Observatorio Global de Salud

Marzo 21/2020



Reporte Global Observatorio de Salud Keralty COVID

-19

21-03-2020 PM

Se genera reporte global con corte actualizado a las 7:30 PM con la información suministrada por:

- **Colombia:** EPS Sanitas, Medicina prepagada, Laboratorio clínico. No llegeo de Clinica
- **USA:** FL, TX, CT, NJ
- **Perú:** Sanitas EPS
- **México:** Axa Keralty Centros médicos
- **Brasil:** Medisanitas Vitallis

38

**Total confirmados
Keralty**

Se reportan **catorce (14) nuevos casos confirmados** para Colombia: **cuatro (4) casos Medicina Prepagada y diez (10) casos EPS Sanitas**

Se evidencia un incremento exponencial de casos de manera global en todos los países Keralty.

Confirmados Prevalentes Global Países Kerala - Evolución

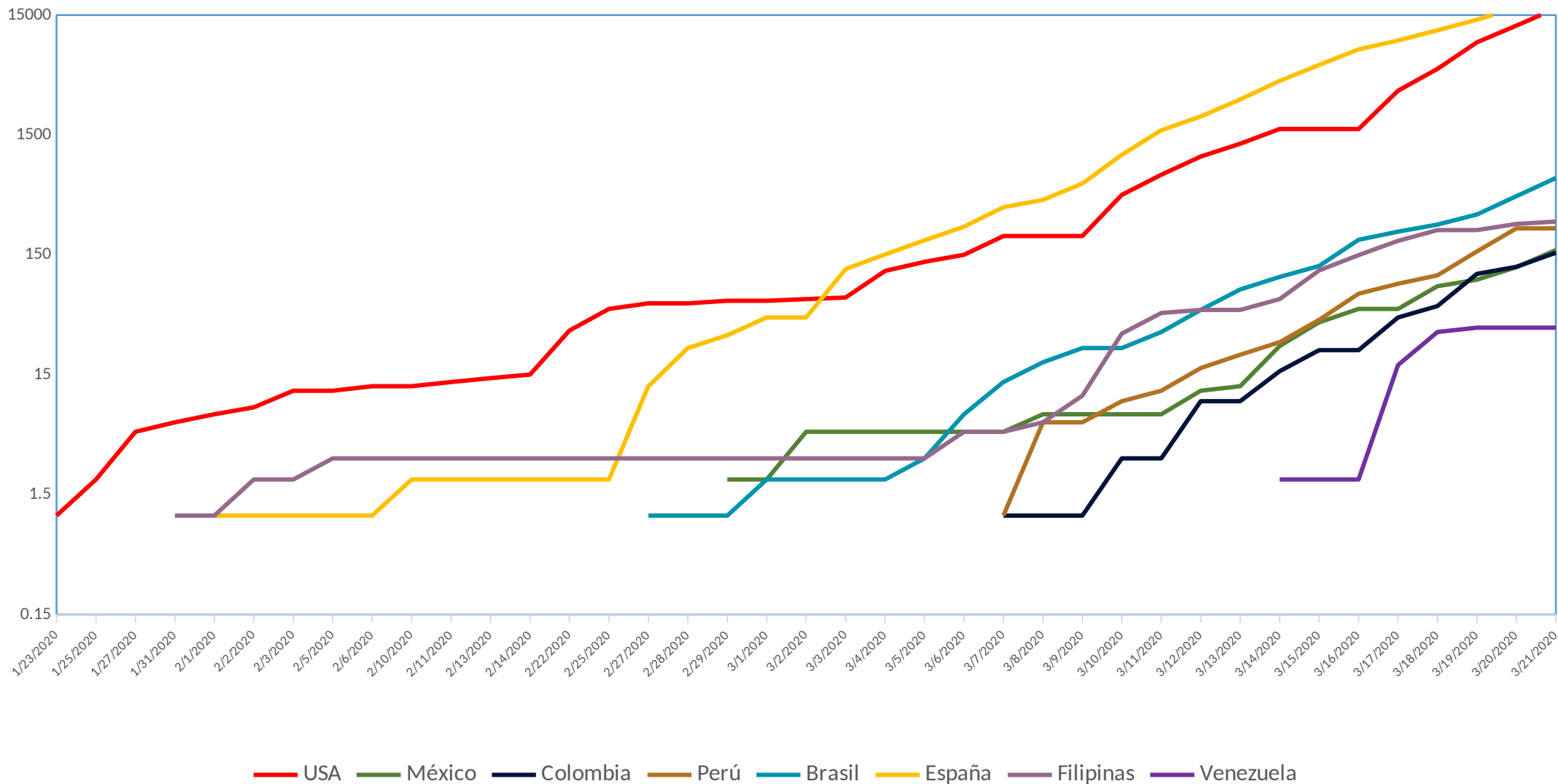

Fuente: Reporte de casos nuevos WHO – Corte 21/03/2020 datos de 24 horas antes.

Confirmados Prevalentes Global Países Kerala - Evolución a partir del primer positivo

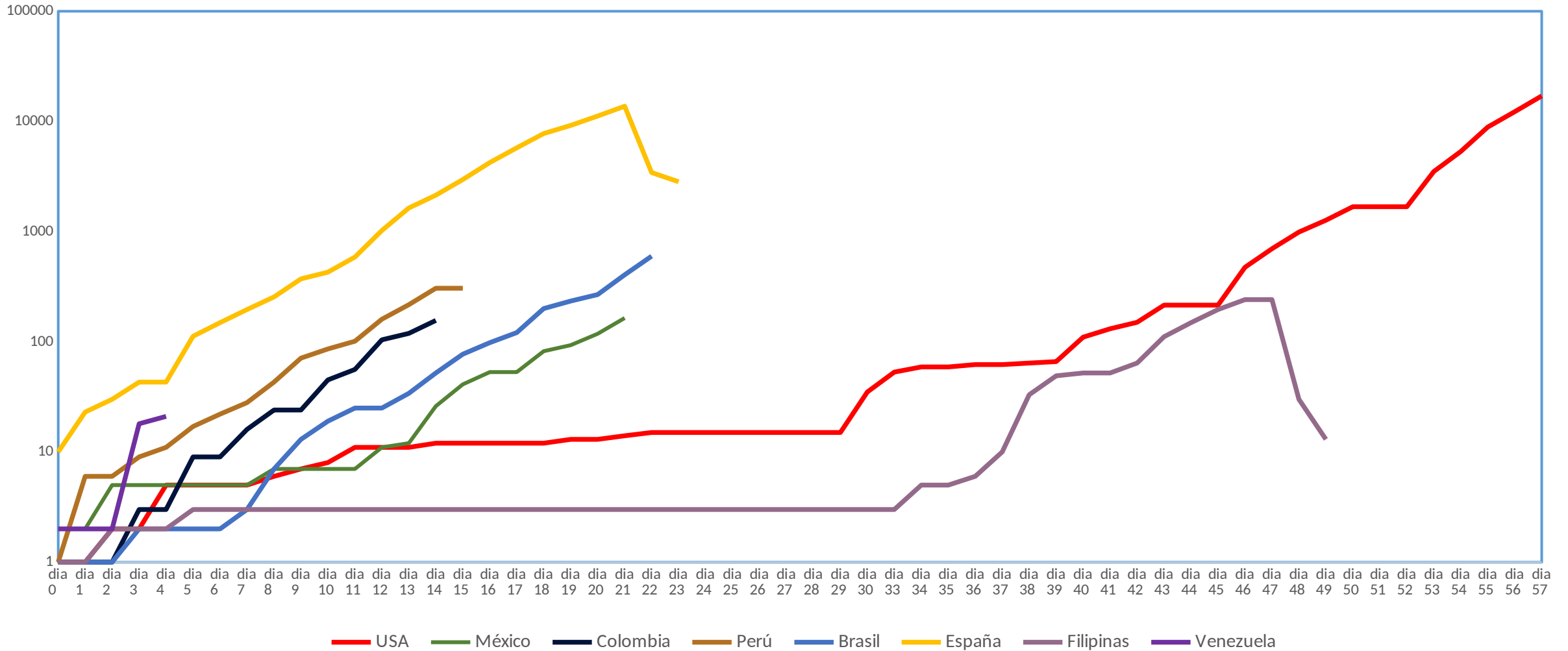

Fuente: Reporte de casos nuevos WHO – Corte 21/03/2020 datos de 24 horas antes.



Situación Global 6:50 pm - Tomado de Johns Hopkins University (JHU)



Coronavirus COVID-19 Global Cases by the Center for Systems Science and Engineering (CSSE) at Johns Hopkins University (...)



Total Confirmed

304.529

Confirmed Cases by Country/Region/Sovereignty

- 81.305 China
- 53.578 Italy
- 25.493 US
- 25.374 Spain
- 22.213 Germany
- 20.610 Iran
- 14.308 France
- 8.799 Korea, South
- 6.575 Switzerland
- 5.067 United Kingdom
- 3.640 Netherlands
- 2.815 Belgium
- 2.814 Austria

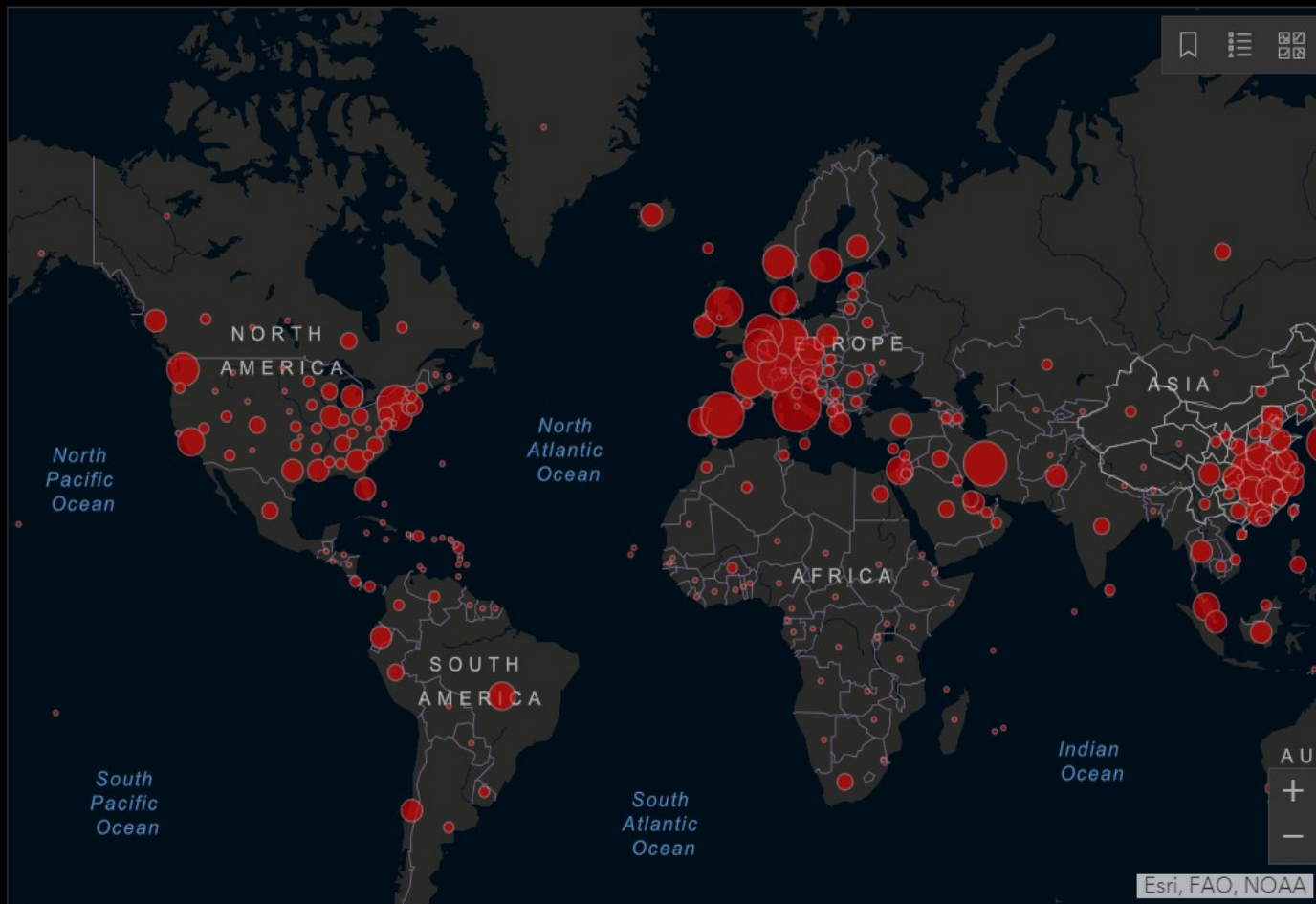

Cumulative Confirmed Cases | Active Cases

170

countries/regions

Lancet Inf Dis Article: [Here](#). Mobile Version: [Here](#). Visualization: JHU CSSE. Automation Support: Esri Living Atlas team and JHU APL. Contact US. FAQ.

Data sources: WHO, CDC, ECDC, NHC, DXY, 1point3acres, Worldometers.info, BNO, state and national government health department, and local media reports. Read more in this [blog](#).

Total Deaths

12.973

4.825 deaths
Italy

3.139 deaths
Hubei China

1.556 deaths
Iran

1.375 deaths
Spain

562 deaths
France France

233 deaths
United Kingdom United Kingdom

136 deaths

Total Recovered

91.676

58.946 recovered
Hubei China

7.635 recovered
Iran

6.072 recovered
Italy

2.125 recovered
Spain

1.540 recovered
Korea, South

1.325 recovered
Guangdong China

1.250 recovered
Henan China



- Mainland China
- Other Locations
- Total Recovered

Actual | Logarithmic | Daily Cases

Last Updated at (M/D/YYYY)
3/21/2020 6:43:02 p. m.



Situación Países Kerala 06:30 pm - Tomado de Johns Hopkins University (JHU)

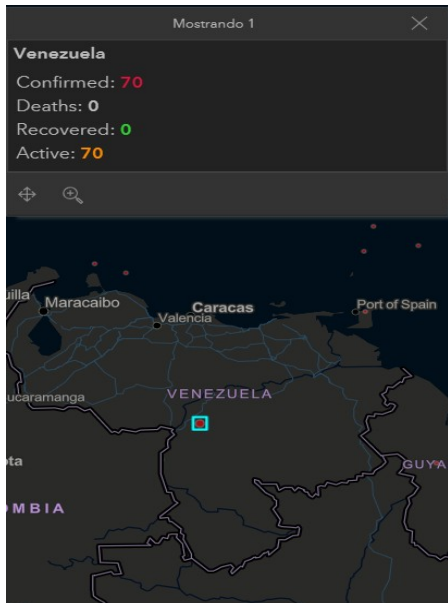
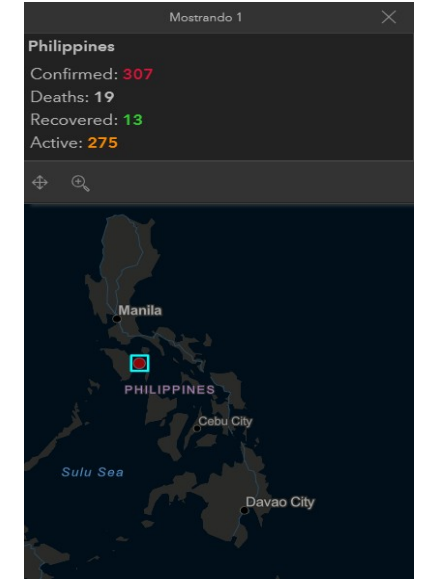
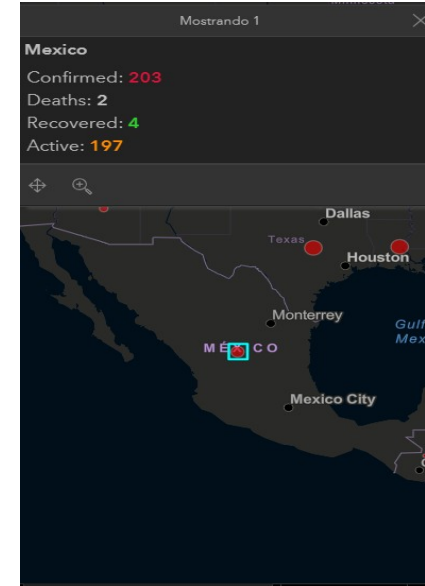
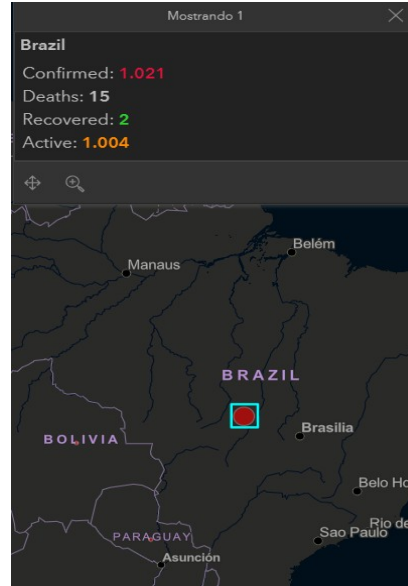
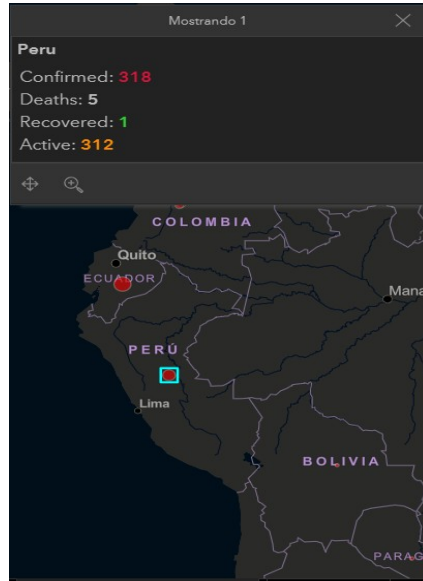
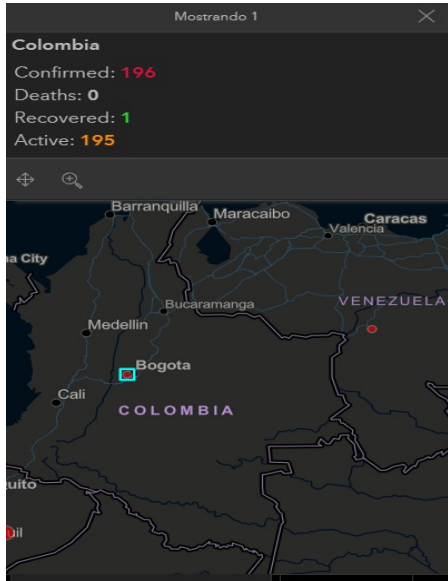

COVID 19	Colombia	Perú	Brasil	México	Filipinas	Venezuela
Confirmados	196	318	1.021	203	307	70
Fallecidos	0	5	15	2	19	0
Recuperados	1	1	2	4	13	0
Activos	195	312	1.004	197	275	70

Fuente: Johns Hopkins-INS Colombia- Minsa Perú 20/03/2020 6:50 pm





Situación Estados USA Kerala 6:30 pm - Tomado de Johns Hopkins University (JHU)

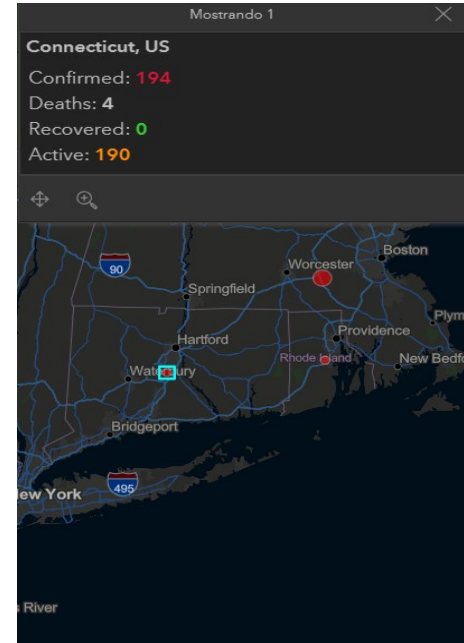
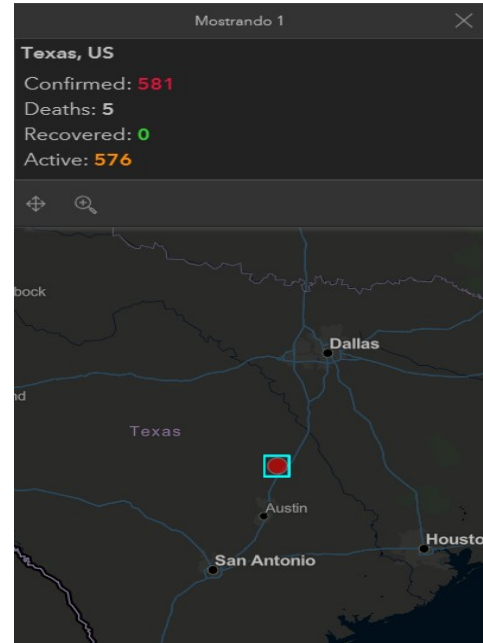
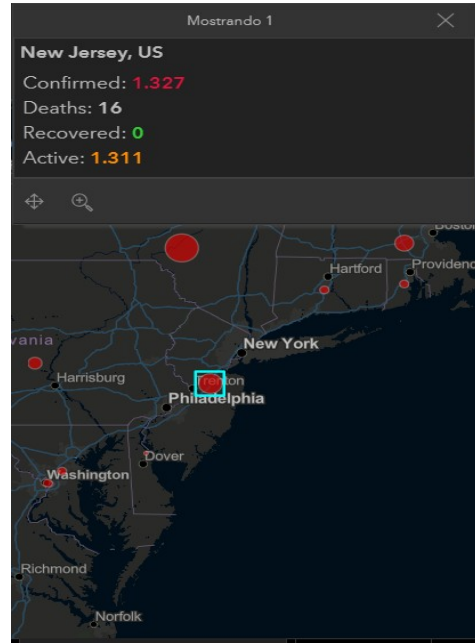
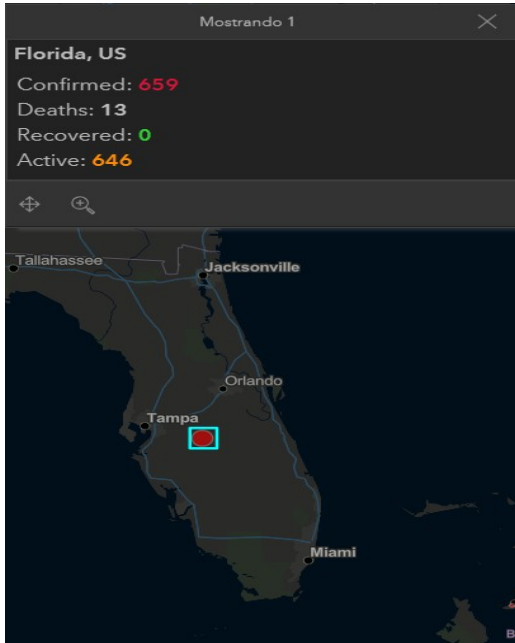

COVID 19	USA GLOBAL	FLORIDA	NEW JERSEY	TEXAS	CONNECTICUT
Confirmados	25.493	659	1.327	581	194
Fallecidos	307	13	16	5	4
Recuperados	171	0	0	0	0
Activos	24.305	646	1.311	576	190



Casos Sospechosos Keralty Propios por País/Región

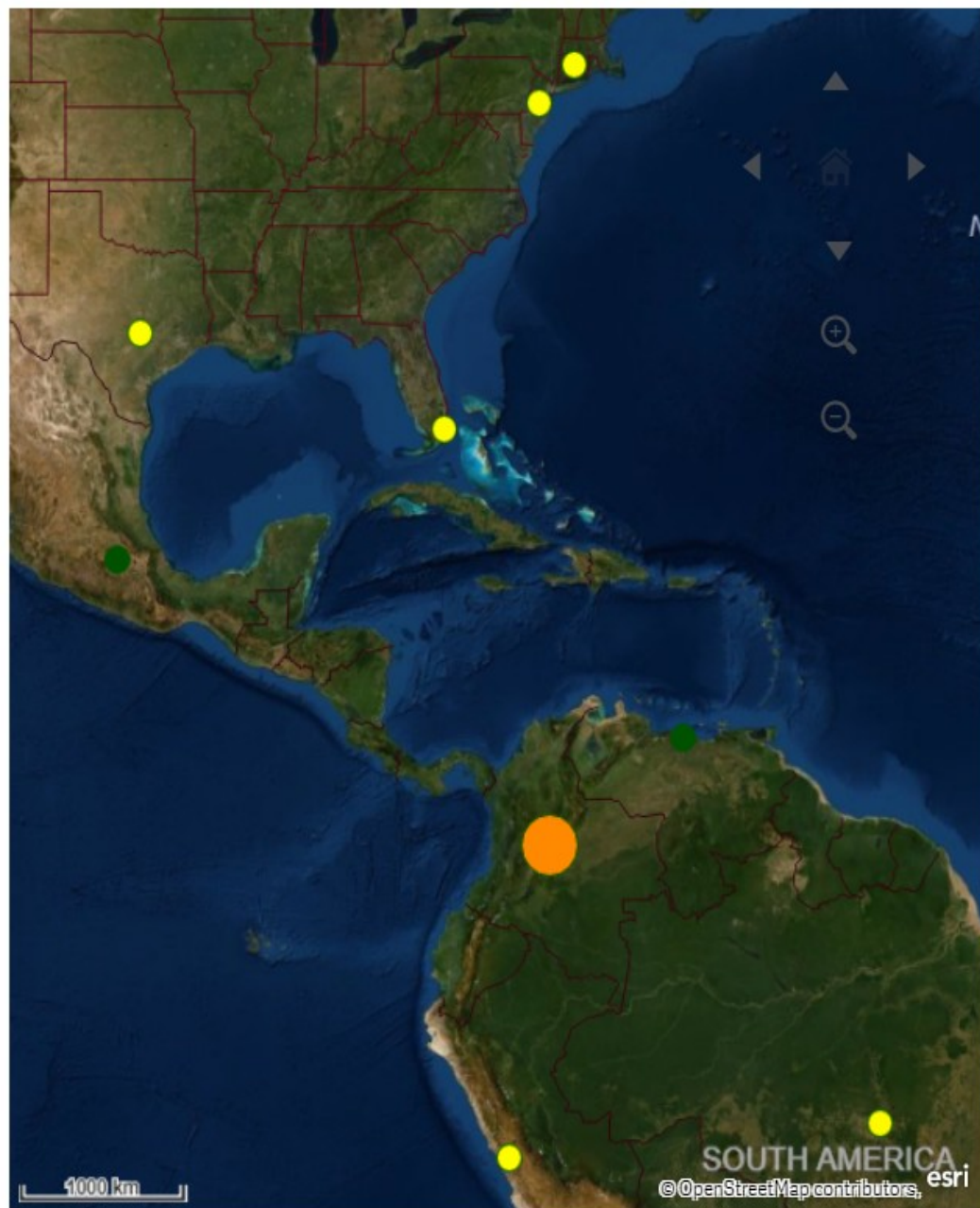

Totales
1.539

Sospechosos
1.501

Confirmados
38

Recuperados
0

Casos Hospitalizados
78

UCI
15

Hospitalización Domiciliaria
1

Aislamiento Domiciliario
1.445

Fallecidos
0

Detalle Casos Keralty Propios por País/Región

País/Región	Sospechosos	Confirmados	Casos Hospitalizados	UCI	Hospitalización Domiciliaria	Aislamiento Domiciliario
Total	1.501	38	78	15	1	1.445
Colombia	1.385	32	72	14	0	1.331
Brasil Medisanitas	60	0	5	1	0	54
USA Sanitas FL	35	3	1	0	0	37
USA Sanitas CT	9	0	0	0	0	9
USA Sanitas NJ	6	1	0	0	0	7
USA Sanitas TX	5	0	0	0	0	5
Perú Sanitas EPS	1	2	0	0	0	2
Venezuela Keralty	0	0	0	0	1	0

Corte:

Recargado: 21/03 09:15 PM GMT-05:00



Resumen de casos positivos Covid 19 Kerala

EPS:

- **Bogotá:** caso 1, paciente femenina, 28 años, aislamiento domiciliario, paciente compartida MP.
- **Neiva:** caso 2, ambulatorio, paciente femenina, 68 años, aislamiento domiciliario
- **Bogotá:** caso 3, paciente femenina, 42 años, aislamiento domiciliario, paciente compartida MP
- **Villavicencio:** caso 4, paciente femenina, 31 años, aislamiento domiciliario
- **Bogotá:** caso 5, paciente masculino, 23 años, aislamiento domiciliario
- **Cartagena:** caso 6, paciente masculino, 29 años, aislamiento domiciliario
- **Bucaramanga:** caso 7, paciente masculino, 24 años, aislamiento domiciliario
- **Bucaramanga:** caso 8, paciente femenina, 39 años, aislamiento domiciliario, paciente compartida MP
- **Bogotá:** caso 9, paciente masculino, 53 años de edad, aislamiento domiciliario
- **Soacha:** Caso 10, paciente masculino, 58 años, aislamiento domiciliario
- **Popayán:** Caso 11, paciente femenina, 32 años, aislamiento domiciliario

Se reportan 10 nuevos casos de EPS a las 7 pm del 21/03/2020. Sin datos clínicos aun.





Resumen de casos positivos Covid 19 Keralty

MP:

- **Medellín:** caso 1, paciente masculino, 28 años, aislamiento domiciliario, paciente compartido
- **Bogotá:** caso 2, paciente femenina 23 años, aislamiento domiciliario, paciente compartida
- **Bogotá:** caso 3, paciente femenina 41 años, aislamiento domiciliario
- **Bogotá:** caso 4, paciente masculino 29 años, aislamiento domiciliario, paciente compartido.
- **Bogotá:** caso 5, paciente masculino, 49 años, aislamiento domiciliario.
- **Bogotá:** caso 6, paciente masculino, 30 años, aislamiento domiciliario.
- **Chía:** caso 7, paciente femenina, 28 años, aislamiento domiciliario.

PERÚ:

- **Lima:** caso 1, paciente masculino, 48 años, manejo en UCI
- **Lima:** caso 2, paciente masculino, aislamiento domiciliario

FLORIDA:

- **SF:** caso 1, paciente masculino, 56 años, aislamiento ambulatorio
- **NEF:** caso 2, paciente masculino, 36 años, aislamiento ambulatorio
- **NJ:** caso 3, paciente femenina, 75 años, riesgo alto, aislamiento domiciliario
- **SF:** caso 4, paciente femenina, 47 años, aislamiento domiciliario,

Se reportan 4 casos nuevos para MP sin datos clínicos al corte.



